VIKTORIÁN

INFORMAČNÍ BULLETIN FC VIKTORIA PLZEŇ / ŘÍJEN 2019 / 19 KČ

TOMÁŠ HOŘAVA:

TĚŠÍ MĚ BÝT SOUČÁSTÍ ÚSPĚCHŮ VIKTORKY

13.
KOLO

FC VIKTORIA PLZEŇ – FC BANÍK OSTRAVA
NEDĚLE 20. ŘÍJNA, 15:30

GENERÁLNÍ PARTNER

Doosan Škoda Power

HLAVNÍ PARTNEŘI

GENERÁLNÍ PARTNER MLÁDEŽE

HLAVNÍ PARTNER MLÁDEŽE

PARTNEŘI MLÁDEŽE

VÝZNAMNÍ PARTNEŘI

OBSAH

Úvodní slovo Adolfa Šádka	2
Rozhovor s Tomášem Hořavou	4
Zápas v Mladé Boleslavi	8
Novinky z klubu	9
Hráč měsíce: Michael Krmenčík	10
Ligová tabulka	11
Hráči na hostování	12
Hráči v reprezentacích	14
Mládežníci měsíce	21
B tým	22
Mládežnický servis	24
Profil hráče B týmu: Dušan Pinc	26
Fotosoupiska FCVP se statistikami	30
Soupisky týmů se statistikami	33
Představení soupeře	36
Rozpis zápasů	40

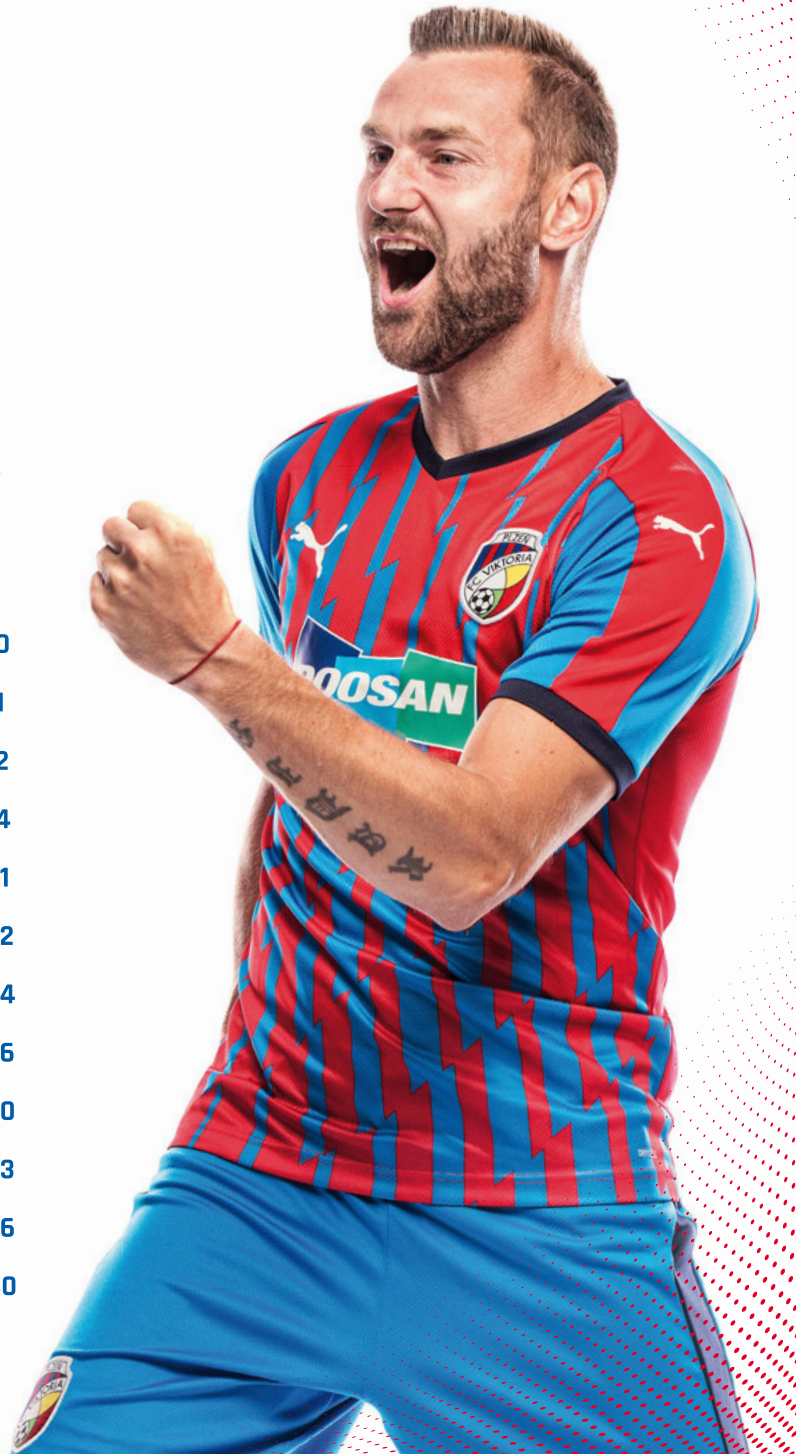

VÁŽENÍ VIKTORIÁNI,

dovolte mi, abych vás po reprezentační přestávce opět přivítal v Doosan Areně. Od posledního domácího utkání uplynuly tři týdny, věřím, že jste stejně jako hráči načerpali při krásných podzimních dnech síly a už se těšíte na další ligové bitvy.

Během přestávky byl ideální čas, abychom potěšili fanoušky v regionu, v rámci projektu Kopeme za fotbal jsme tak sehráli přátelský zápas v nedalekém Staňkově. Věřím, že se všichni přítomní dobře bavili a měl jsem radost především z toho, kolik dětí si po zápase přišlo pro podpis či fotku s oblíbeným hráčem Viktorky. Rovněž jsme pro vás připravili novou výzdobu Rodinné tribuny, o kterou se postaral jeden z našich fanoušků – Malej Dejv. Tento prostor je tak znovu o kus atraktivnější a útulnější. Našim cílem je, aby se zde naši nejmenší fanoušci cítili dobře a rádi se na fotbal na Viktorku vraceli.

Nyní ale zpět k dnešnímu duelu. Do Plzně přijíždí ostravský Baník, tedy nesmírně těžký soupeř, který v posledních kolech ukázal svou kvalitu. Těším se tedy na atraktivní zápas, na jehož konci chceme všichni vidět vítězné červenomodré barvy. Po zaváhání v Mladé Boleslavi chceme znovu nastartovat vítěznou sérii!

Děkuji, že jste u toho s námi!

Adolf Šádek
generální manažer klubu

VIKTORIÁN
Oficiální klubový magazín FC Viktoria Plzeň / Vydává: FC Viktoria Plzeň, Štruncovy sady 3, 301 12 Plzeň / Redakce: Michal Belšán, Marek Kratochvíl, Václav Hanzlík, Erik Krajdl / Fotografie: Josef Adlt, Martin Skála, Ladislav Nussbauer, Michal Bártík, David Koranda, FC Baník Ostrava, fkmb.cz, Fotbalová asociace ČR / Grafické zpracování: ARTEP reklama, spol. s r. o. / Tisk: NAVA Tisk s.r.o. / Uzávěrka čísla: 16. října 2019

DOOSAN
Doosan Škoda Power
Generální partner
FC Viktoria Plzeň
Již 14 let dodáváme energii
plzeňskému fotbalu.
Roztáčíme svět!
www.doosanskoda.com

DOOSAN
Doosan Arena
FC VIKTORIA PLZEŇ
HOŘAVA
300

TOMÁŠ HOŘAVA VSTOUPIL DO KLUBU LIGOVÝCH LEGEND

V Českých Budějovicích odehrál už třísté utkání v nejvyšší české soutěži, díky čemuž vstoupil do Klubu ligových legend. Co na tento milník říká sám jednatřicetiletý záložník Viktorie, jak si toho cení a jaké narážky si musel vyslechnout v kabině? Přinášíme vám zkrácený rozhovor, jehož celou verzi najdete na sociálních sítích FCVP.

Věděl jsi před zápasem v Českých Budějovicích, jakou metu máš na dosah?

„Ano a trošku jsem to samozřejmě vnímal, ale hlavní pro mě bylo samotné utkání. Bylo super, že jsme vyhráli. Mohl jsem si tak vychutnat vítězství a také třístý ligový zápas."

Když se řekne Klub ligových legend, co tě napadne?

„Hráči, kteří toho mají už celkem dost za sebou a v lize toho hodně odkopali. Samozřejmě ti hráči, kteří odehráli tolik zápasů, tak už patří do historie české ligy."

Jak si ceníš toho, že teď mezi tyto hráče patříš i ty?

„Myslím si, že je to určitý milník v mé kariéře. Znamená to, že mám za sebou hodně sezon, takže je to pro mě příjemné a jsem rád, že jsem tohoto dosáhl."

Dostal si dres s číslem 300. Kam si ho vystavíš?

„Zatím jsem si ho dal do skříně a uvidím, kde najde své místo. Tchán má hospodu a tam mu občas věnuji dresy, takže je tam má vystavené – ať už Viktorky, nebo soupeřů, proti kterým jsme hráli v Evropě. Možná půjde na toto místo."

Co sis vyslechl v kabině?

„Byly nějaké narážky typu: „Legendo, už toho máš za sebou hodně." Něco v tomhle smyslu. Ale že pomalu končím, tak to zatím nikdo neříká."

300 zápasů jsi zvládl odehrát jen ve dvou klubech. Jak to vnímáš?

„V Olomouci jsem začal a zažil jsem tam hezké časy. V pětadvaceti letech jsem se přesunul do Viktorky, kde už hraji sedmou sezonu a musím říct, že jsem si tady zvykl a čas, který jsem tu strávil, byl skvělý. Jsem moc rád, že jsem tady a že se podílím na úspěších, které tady zažíváme."

Který zápas bys označil za ten nejlepší z tvého pohledu?

„Tuším, že jsem jen ve dvou zápasech dal dva góly, shodou okolností proti Karviné, takže na tyto dva asi nezapomenu. Také jsem vstřelil doma Spartě třikrát gól – takže i tyto zápasy byly nezapomenutelné."

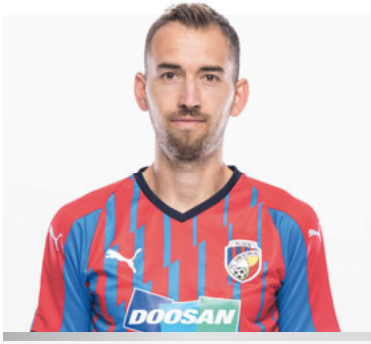

TOMÁŠ HOŘAVA

Datum narození: 29. 5. 1988
Místo narození: Brno
Prvoligové zápasy: 302
Prvoligové zápasy za FCVP: 170
Prvoligové branky: 38
Prvoligové asistence: 26

Je to určitý milník v mé kariéře. Jsem rád, že jsem ho dosáhl.

Tomáš Hořava

DOOSAN
1. LIGU
NA
Jeep
14

FK MLADÁ BOLESLAV – FC VIKTORIA PLZEŇ 2:1

Branky: 48. Budínský, 90+3. Komličenko (pen.) – 29. Kopic, **ŽK:** Matějovský, Komličenko, Pudil – Krmenčík, Kalvach, Chorý, **Rozhodčí:** Lerch – Kubr, Dobrovolný, **Diváci:** 4215

FK Mladá Boleslav: Stejskal – Klíma, Tatajev, Pudil, Křapka – Budínský (86. Hašek), Hubínek, Matějovský, Fulnek (57. Klíma) – Komličenko, Mešanović (68. Ladra)

FC Viktoria Plzeň: Hruška – Řezník, Hejda, Brabec, Hloušek – Kalvach, Procházka – Kopic, Hořava (90+3. Beauguel), Kovařík (62. Kayamba) – Krmenčík (79. Chorý)

STATISTIKY

FK MLADÁ BOLESLAV		FC VIKTORIA PLZEŇ
39 %	DRŽENÍ MÍČE	61 %
317 (226)	PŘIHRÁVKY (přesné)	570 (456)
17 (8)	STŘELY (na branku)	16 (8)
5	ROHY	10
11	FAULY	13
52 %	SOUBOJE	48 %

STŘELY FCVP

Góly vyznačeny červeně, střely na branku modře

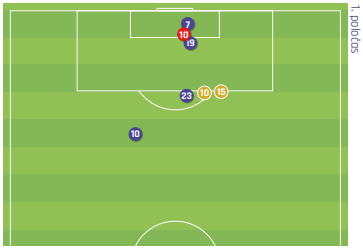

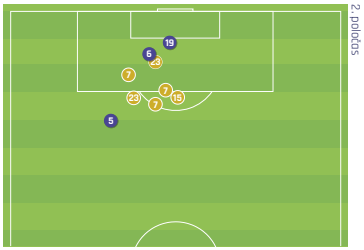

FITNESS REPORT

NEJVÍCE NABĚHAL: Roman Procházka (11 625 m)
NEJVÍCE VYHRANÝCH SOUBOJŮ: Jakub Brabec (11/17)
NEJVÍCE VE SPRINTU (NAD 25,2 KM/H): Radim Řezník (188 m)
MAXIMÁLNÍ DOSAŽENÁ RYCHLOST: Radim Řezník (30,96 km/h)

NOVINKY Z KLUBU

Kopeme za fotbal

V rámci projektu Kopeme za fotbal se Viktoria Plzeň představila ve čtvrtek 10. října ve Staňkově. Soupeře z krajského přeboru porazila 16:3, čtyři góly dal Tomáš Hořava, hattrick zaznamenali Tomáš Chorý s Luďkem Pernicou.

Osmifinále poháru

Ve středu 30. října čeká Plzeň osmifinále MOL Cupu. V něm se utká s třetiligovým Chlumcem nad Cidlinou, který v předchozích kolech vyřadil Příbram a Bohemians. Zápas na hřišti soupeře se hraje ve 14:00.

Vstupenky na Slavii

Příští domácí utkání hrajeme se Slavií 27. října od 17:00. Vstupenky jsou v prodeji od 17. října, k dostání jsou pouze ve Viktoria shopu a na prodejních místech Plzeňské vstupenky v Plzeňském kraji.

Datart e:LIGA

Chcete reprezentovat Viktorku ve hře FIFA 20? Máte šanci! Druhé klubové kolo kvalifikace do Datart e:LIGY se uskuteční 25. října v 18:00, již nyní se do něj můžete registrovat na e-liga.cz.

HRÁČ MĚSÍCE - MICHAEL KRMENČÍK

HLASOVÁNÍ FANOUŠKŮ

Roman Procházka	27 %
Michael Krmenčík	**35 %**
Aleš Hruška	11%
Jakub Brabec	27 %

Hlasování proběhlo na twitteru @fcviktorkaplzen.

OHLASY Z FACEBOOKU

Keep it up krmelec! ❤️💙❤️
Frank Castle

Po roční pauze, je to paráda. 👍👍👍👍
Jaroslava Bigasova

Gratulace ❤️💙
Hanka Poddana

TABULKA PO 12. KOLE

P	KLUB	Z	V	R	P	G+	G-	RG	B
1	Slavia Praha	12	10	2	0	25	2	23	32
2	**Viktoria Plzeň**	**12**	**8**	**2**	**2**	**23**	**12**	**11**	**26**
3	Mladá Boleslav	12	7	1	4	25	16	9	22
4	**Baník Ostrava**	**12**	**7**	**0**	**5**	**22**	**13**	**9**	**21**
5	Jablonec	12	6	2	4	20	17	3	20
6	Slovácko	12	5	3	4	14	19	-5	18
7	Sparta Praha	12	5	2	5	22	18	4	17
8	Sigma Olomouc	12	4	5	3	17	15	2	17
9	Teplice	12	4	5	3	10	12	-2	17
10	Slovan Liberec	12	4	2	6	16	17	-1	14
11	Bohemians Praha 1905	12	3	3	6	16	22	-6	12
12	Karviná	12	2	5	5	11	14	-3	11
13	Dynamo České Budějovice	12	3	2	7	15	24	-9	11
14	Příbram	12	3	2	7	11	22	-11	11
15	Fastav Zlín	12	3	1	8	9	19	-10	10
16	Opava	12	2	3	7	7	21	-14	9

NEJLEPŠÍ STŘELCI

1. N. Komličenko (MBL) 8
2. G. Kanga (SPA) 7
3. J. Mareš (TEP) 6
4. M. Mešanovič (MBL) 6
5. J. Plšek (OLO) 6

NEJLEPŠÍ NAHRÁVAČI

1. M. Matějovský (MBL) 6
2. M. Fillo (OVA) 4
3. L. Budínský (MBL) 4
4. A. Čermák (PLZ) 4
5. P. Ševčík (SLA) 4

ÚSPĚŠNOST PŘIHRÁVEK HRÁČE

1. O. Kúdela (SLA) 90,2%
2. L. Kalvach (PLZ) 86,9%
3. D. Pudil (MBL) 86,6%
4. M. Sáček (SPA) 86,4%
5. J. Brabec (PLZ) 85,4%

ÚSPĚŠNOST PŘIHRÁVEK TÝMU

1. Viktoria Plzeň 82,7%
2. Fastav Zlín 80,9%
3. Slavia Praha 80,5%
4. Sparta Praha 80,5%
5. Bohemians Praha 77,9%

HRÁČI NA HOSTOVÁNÍ

Osmadvacet fotbalistů – celkem tolik jich má Viktoria Plzeň v sezoně 2019/20 na hostování od první ligy až po divizi. V tomto čísle Viktoriána vám přinášíme aktuální přehled o tom, kde všude kmenoví hráči západočeského celku působí.

Ve FORTUNA:LIZE, tedy nejvyšší české soutěži, je Viktoria zastoupena v ostatních klubech celkem čtyřmi hráči. Asi nejlépe se vede Pavlu Buchovi, který pravidelně nastupuje v dresu Mladé Boleslavi, aktuálně třetího týmu tabulky. Šikovnému záložníkovi se po boku zkušeného Marka Matějovského daří, v právě probíhající sezoně si připsal tři góly a jednu asistenci.

Po prvoligových trávnících nadále běhají v rámci hostování Milan Havel (Bohemians), Pavel Šulc (Opava) a Ubong Ekpai (České Budějovice). První zmiňovaný zatím stihl odehrát v zelenobílých barvách pět utkání, v nichž zaznamenal již dva góly a asistenci. V opavském týmu nastoupil do jedenácti soutěžních zápasů Pavel Šulc, Ubong Ekpai vinou zdravotních problémů ještě nenaskočil do hry.

Na ročním hostování v polské Ekstraklase je potom Erik Pačinda. Za aktuálně předposlední tým nejvyšší soutěže odehrál jedenáct soutěžních utkání, z toho deset z nich bylo v lize. Hned v devíti případech se objevil v základní sestavě Korony, gólově se prosadil v 8. kole při remíze 1:1 proti známému celku Wisla Krakov.

Ve FORTUNA:NÁRODNÍ LIZE, druhé nejvyšší české soutěži, hraje devět kmenových hráčů Viktorie. Na hostování v Pardubicích, vedoucímu týmu tabulky, působí hned čtyři z nich – Filip Čihák, Michal Hlavatý, Tomáš Kepl a Lukáš Pfeifer. Další tři, konkrétně Jakub Selnar, Jakub Šiman a Ondřej Štursa, jsou v Sokolově, Jan Suchan kope za Vítkovice a Lukáš Matějka za Ústí nad Labem. Tomuto útočníkovi se nadmíru daří, za Severočechy se trefil v soutěžních zápasech už desetkrát a v lize je druhým nejlepším střelcem.

Čtrnáct hráčů působí v ČFL a divizi. Konkrétně se jedná o Jakuba Kadara, David Kramla, Kryštofa Pavlíka, Ondřeje Peka a Václava Uzlíka, těchto pět fotbalistů hostuje v Domažlicích. Další tři pomáhají divizním Přešticím k postupu do ČFL (Tomáš Arzberger, Martin Patrovský a Martin Suchý), Petr Řezáč a Daniel Koranda hrají v nedalekých Rokycanech. V Plzni pak zůstali Michal Bartůněk, Richard Mařík a Marek Patrovský (Senco Doubravka). Marek Brož bojuje za Mýto.

BRABEC SKÓROVAL ZA REPRE, ZÁŘIL I HERC

Do reprezentačních duelů se zapojila i řada viktoriánů a někteří z nich velmi úspěšně. Jakub Brabec dal první branku za národní tým, ještě k tomu proti Anglii. Christián Herc pak během dvou utkání vstřelil rovnou tři góly!

Asi nejradši na tento sraz bude vzpomínat **Jakub Brabec.** Plzeňský stoper totiž v kvalifikačním utkání proti Anglii vyrovnával po rohovém kopu na 1:1, při skvělé výhře Čechů v poměru 2:1 tak vstřelil svůj první gól za národní tým. Ve stejném zápase šel do hry v 82. minutě **Jan Kopic.** Více viktoriánů pak zasáhlo do přátelského zápasu se Severním Irskem, který Česko prohrálo 2:3. **Radim Řezník** s Janem Kopicem odehráli celý duel, **Michael Krmenčík** a **Lukáš Kalvach** pak hráli první poločas. Pro posledně jmenovaného to byl debut v českém dresu.

Dva kvalifikační zápasy sehrála česká jednadvacítka a do obou zasáhli viktoriáni. Češi remizovali 1:1 s Řeckem a 0:0 se Skotskem. **Dominik Janošek** hrál proti Řecku od 62. minuty a proti Skotsku v základu, přesně obráceně to pak měl **Pavel Bucha**. Nejvíce ovšem zazářil kapitán **Christián Herc** v barvách slovenské U21 – Lichtenštejnsku dal při výhře 4:2 dvě branky, při prohře 3:5 s Francií se rovněž jednou prosadil gólově.

V českém týmu U20, který vede trenér Jiří Žilák, zanechali viktoriáni také významnou stopu. Ve Švýcarsku při remíze 1:1 zasáhli do hry **Pavel Šulc** (72 minut) a **Jakub Selnar** (27 minut), oba v utkání vybojovali penaltu, Šulc bohužel jednu neproměnil. Na skvělé výhře 3:0 v Anglii se pak podíleli také oba dva, když odehráli po poločasu, a **Filip Čihák**, jenž přišel do hry v závěru.

Základní fázi kvalifikace na mistrovství Evropy vyhrál český tým U19 ve skupině se San Marinem, Ázerbájdžánem a Norskem. Na výsledcích 6:0, 4:0 a 1:1 se podíleli **Šimon Gabriel** (180 minut) a **Karel Žilák** (90 minut).

1. fázi kvalifikace na evropský šampionát absolvovala také ženská reprezentace do 19 let. Češky porazily 5:0 Faerské ostrovy, 5:0 Litvu a stejným poměrem padly s Finskem. První zápas odchytala **Adéla Holíková**, další viktoriánka **Barbora Polcarová** v něm pak odehrála 77 minut. Sedmnáctiletá Polcarová odehrála i poločas proti Litvě a 31 minut proti Finsku.

FORTUNA
FANDI NA 200 %
ZAŽIJ OPRAVDOVÉ EMOCE
SE VSAZENÝM TIKETEM
NEVSADIL
VSADILI
U FORTUNY
18+
Ministerstvo financí varuje:
Účastí na hazardní hře může vzniknout závislost!
Více na ifortuna.cz

HRÁČ:UTKÁNÍ

LÍBIL SE VÁM NĚJAKÝ INDIVIDUÁLNÍ VÝKON?

Chcete ocenit nejlepšího hráče svého mužstva? Pak využijte možnost zvolit hráče utkání, a to ve všech duelech FORTUNA:LIGY!

HRÁČI UTKÁNÍ 12. KOLA						Výherci s procenty hlasů mezi ostatními hráči svého klubu
ŠAŠINKA	57 %	SLO	3:1	LIB	33 %	BALUTA
ŠULC	37 %	OPA	0:1	TEP	30 %	GRIGAR
REITER	40 %	OVA	4:0	ZLN	17 %	BARTOŠÁK
REZEK	26 %	PRI	0:0	OLO	31 %	FALTA
KOZÁK	48 %	SPA	4:0	KAR	38 %	HRDLIČKA
BUDÍNSKÝ	29 %	MBL	2:1	PLZ	71 %	KOPIC
LEDECKÝ	27 %	CEB	3:2	BOH	44 %	BARTEK
HRUBÝ	47 %	JAB	0:2	SLA	42 %	SOUČEK

Oficiální aplikaci FORTUNA:LIGY stahujte z

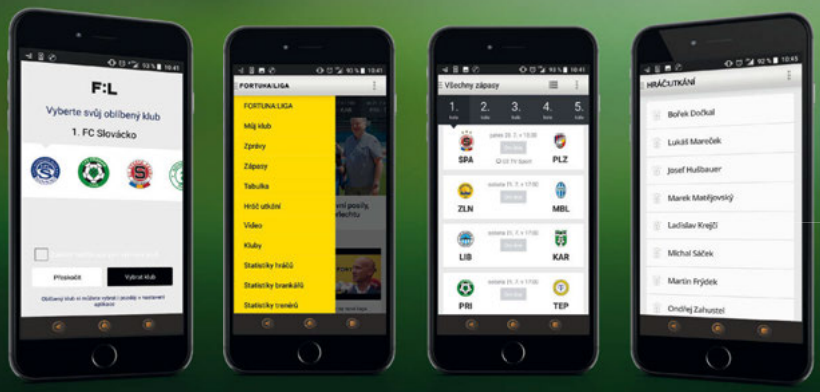

1. ZVOLTE SI KLUB

Zvolte svůj oblíbený klub a v 70. min. každého zápasu oblíbeného klubu vám přijde notifikace o začátku hlasování.

Pokud vám notifikace nepřijde, v menu vyberte položku hráč utkání a zvolte zápas, ve kterém chcete hlasovat.

2. VYBERTE ZÁPAS

Zvolte zápas, ve kterém chcete hlasovat o hráči utkání.

3. HLASUJTE

Vyberte hráče, pro které chcete hlasovat a stiskněte odeslat hlas.

Ligová fotbalová asociace podepsala smlouvu s FIFA a pravidlovou komisí IFAB a od ledna 2017 se zapojila do programu testování videorozhodčích. Ten ve FORTUNA:LIZE dospěl do on-line fáze, která byla spuštěna na podzim roku 2017.

DATART

PARTNER
FÉROVÉ
HRY

Generální partner projektu videorozhodčí

Děkujeme!

iSport.cz
Mediální partner

O2 TV SPORT
Hlavní technický partner

ČPP Vienna Insurance Group
Partner

PS4

DATART

e:LIGA

HRAJ

DATART e:LIGU

www.e-liga.cz

DATART

LAST MINUTE GÓL

F:L

ALEXANDRIA
cestovní kancelář

PŘEHLED VÍTĚZŮ LAST MINUTE STŘELCŮ

1. - 6. KOLA

DAVID
BARTEK

7. - 12. KOLA

PETR
JIRÁČEK

Více na webových stránkách fortunaliga.cz

MLÁDEŽNÍCI MĚSÍCE ZÁŘÍ

Za září 2019 dojde dnes před zápasem k ocenění nejlepších mládežníků. Všem gratulujeme a přejeme mnoho úspěchů do budoucna!

KATEGORIE DOROSTY Dominik Fišer (U19)

„V září jsme vyhráli čtyři zápasy v řadě i díky dobré obraně. Dominik má vždy velmi dobrý přístup a v zápasech vyčníval vyhranými osobními souboji, dobrou obrannou hrou a zlepšenou rozehrávkou. Doufáme, že se mu bude dařit i nadále," říká na jeho adresu kouč Ondřej Šiml.

KATEGORIE PŘÍPRAVKY Jan Kyklhorn (U9)

„Vždy je na trénink připravený, při každém cvičení je pozorný a pečlivý. V zápasech si počíná hodně odvážně a dost často převyšuje svými fotbalovými dovednostmi a myšlením starší protihráče. Je to talentovaný hráč a skvělý parťák do šatny," chválí ho trenér Tomáš Morávek.

KATEGORIE ŽÁCI Matěj Sýkora (U13)

„Matěj je na hřišti velký bojovník. Už od přípravy se mu daří i střelecky, ale dokáže góly také připravovat. Je výborný v situacích jeden na jednoho. Pokud zlepší svoji levou nohu a přepínání do obrany, tak o něm určitě uslyšíme i v budoucnu," míní trenéři Tomáš Had a Václav Sýkora.

KATEGORIE DÍVKY Emma Jančová (starší žačky)

„Emma udělala za poslední období největší pokrok ve výkonnosti. Při mistrovských utkáních je pravidelně jednou z největších opor našeho týmu," chválí trenér Milan Lukeš.

BÉČKO DVAKRÁT PROHRÁLO, V LIZE JE OSMÉ

B tým má za sebou dva neúspěšné zápasy. Nejprve doma podlehl 0:2 Štěchovicím a poprvé v sezoně vyšel bodově naprázdno, poté v Králově Dvoře po bezbrankové remíze prohrál na penalty.

Plzeň B – Štěchovice 0:2
36. Lukavský, 61. Novák

Plzeň B: Sváček – Svoboda, Strmiska, Hubník, Žilák (75. Rychnovský) – Havel (46. Vais), Petr (81. Grajciar), Herc (65. Václavík) – Plecitý (46. Hezoučký), Pinc, Mihálik

Do tohoto utkání z A týmu zasáhli Roman Hubník, Christián Herc, Ondřej Mihálik a tradičně gólman Dominik Sváček. Z výhry se ale Viktoria radovat nemohla, ačkoli byla herně aktivnější. „Měli jsme dobrou kontrolu míče, hodně zajímavých akcí. Bohužel jsme soupeři nabídli góly chybou a zaváháním v obraně. Byl to smolný zápas a poučení pro kluky, že pokud nedáme góly z šancí, tak vyhrát nemůžeme a že soupeř bude naše chyby trestat," hodnotil utkání trenér Pavel Horváth.

Králův Dvůr – Plzeň B 1:0pen.
Penalty: 3:1

Plzeň B: Valeš – Svoboda, Gabriel, Strmiska, Rychnovský – Petr (62. Grajciar), Vais, Herc (46. Havel) – Václavík (62. Vrba), Pinc (72. Hezoučký), Mihálik (82. Pihrt)

„Z naší strany to byl nevýrazný výkon. Měli jsme tam spoustu chyb dozadu. Nezaloužili jsme si ani bod dneska. Penaltový rozstřel? To je dovednostní soutěž – když se netrefíme třikrát ze čtyř střel, tak nemůžeme vyhrát," mrzelo kouče Pavla Horvátha. Za tým nastoupil Ondřej Mihálik, poločas pak odehrál Christián Herc.

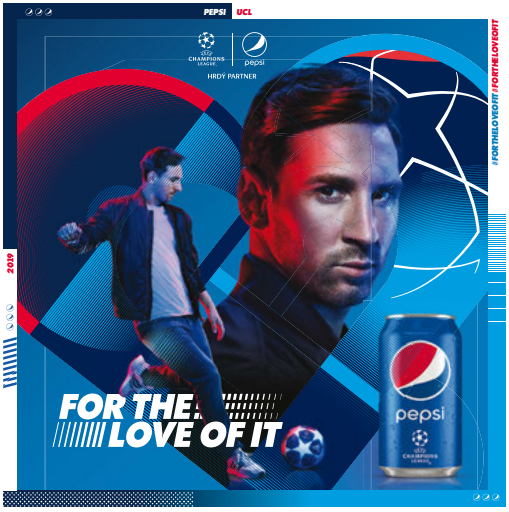

PŘÍŠTÍ ZÁPASY B TÝMU

19. 10., 10:15:
Benešov – Plzeň B (Benešov) – po uzávěrce

27. 10., 10:30:
Plzeň B – Písek (Luční)

3. 11., 14:00:
Hostouň – Plzeň B (stadion Vojtěcha Zeithamla)

6. 11., 14:00:
Plzeň B – Sparta B (Luční)

MLÁDEŽNICKÝ SERVIS

VÝSLEDKY

U19
Plzeň-Slovácko 4:1 (Pešek, Kuhajda, Koželuh, Bartoš vl.)
Mladá Boleslav-Plzeň 2:1 (Kolerus)

U18
Rokycany-Plzeň 2:1pen (Bouda vl.)
České Budějovice-Plzeň 1:4 (Renza 2, Kule, Rádl)

U17
Plzeň-Slovácko 5:3 (Vobruba, Prokop, Šticha, Planeta, Sojka)
Mladá Boleslav-Plzeň 0:7 (Prokop, Krůta, Jedlička, Sojka, Hýsek, Vobruba, Tykva vl.)

U16
Rokycany-Plzeň 1:8 (J. Vonásek 2, Rajtmajer 2, Vach, Pracht, Kamenský, Kyklhorn)
České Budějovice-Plzeň 1:2 (J. Vonásek, Pracht)

U15
Příbram-Plzeň 0:2 (Gaszczyk, Hašek)
Plzeň-Jablonec 5:1 (Hašek 3, Gaszczyk, Houdek)
Bohemians-Plzeň 1:2pen (Tůša)

U14
Příbram-Plzeň 1:4 (Dulík, Lemon, Karpíšek, Chalupa)
Plzeň-Jablonec 6:0 (Lemon 2, Karpíšek, Dulík, Volfík, Benajtr)
Bohemians-Plzeň 3:1 (Lemon)

U13
Petřín-Plzeň 2:11 (Fink 4, Kubrycht 2, Panoš 2, Kopecký, Lavička, Sýkora)
Plzeň-Příbram 7:4 (Zach 3, Lavička 2, F. Růžička, Panoš)

U12
Petřín-Plzeň 2:16 (Bečka 4, Škorpil 3, Novák 2, Váňa 2, Beneš, Gaszczyk, Šot, Andrýs, Oliverius)
Plzeň-Příbram 14:3 (Novák 3, Žďárský 3, Bečka 2, Šot 2, Gaszczyk 2, Nováček, Škorpil)

Ženy
Pardubice-Plzeň 1:2 (Šlajsová, Mášová)
Plzeň-Sparta 0:5

Dorostenky
Pardubice-Plzeň 4:3pen (Csordas 2, Pavlíčková)
Plzeň-Sparta 2:5 (Belšánová, Štichová)

Starší žákyně
Jihlava-Plzeň 1:6 (Košiková 2, Švecová, Märzová, Jančová, Sutnarová)
Plzeň-Braník 4:2 (Košiková 2, Novotná, Jančová)

Mladší žákyně
Plzeň-Liberec 31:0 (Gunea 7, Gotthardtová 6, Antony 3, Zahradníková 3, Šotová 2, Navrátilová 2, Cinková 2, Fictumová 2, Blasczyková, Šimánková, Timková, Černá vl.)
Slavia-Plzeň 2:3 (Košiková 2, Gotthardtová)
Plzeň-Sparta 1:4 (Gotthardtová)

které Lay's si dnes dáš?

PROFIL HRÁČE B TÝMU: DUŠAN PINC

Vytáhlý útočník Dušan Pinc je píseckým rodákem, s fotbalem začínal v Blatné, kde působil v přípravkách. Žákovské kategorie již absolvoval v Písku a od dorostu je hráčem Viktorie Plzeň. S forvardem B týmu vám přinášíme rozhovor.

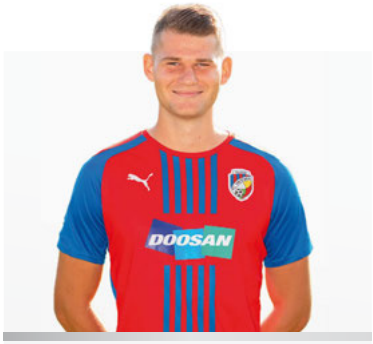

DUŠAN PINC

Datum narození: 1. 5. 1998
Místo narození: Písek
Zápasy v ČFL: 50
Góly v ČFL: 9
Bilance za FCVP B: 7/2

V Plzni si prošel všechny dorostenecké kategorie až do juniorky. Z ní se pak v polovině sezony 2017/2018 přesunul do Písku, kde poprvé nakoukl do dospělého fotbalu. V jihočeském celku působil rok a půl. „Nejvíce se mi povedl asi první půlrok. Dařilo se nám i týmově, takže na to angažmá určitě vzpomínám rád, i když ten další rok se nám úplně nedařilo," říká Dušan Pinc.

Za zrušení juniorek a obnovení B týmů je rád. „Určitě je to atraktivní pro ty ostatní týmy, že k nim přijede třeba Viktorka Plzeň, Sparta nebo Slavia. Chodí na to víc lidí, láká to pozornost. Je to samozřejmě dobře i pro juniorské týmy, které se střetávají s dospělým fotbalem. Může nás to posunout dál," věří Pinc.

21letého útočníka trápilo zranění, měl třikrát zlomenou zánártní kůstku. „Jednou jsem s tím byl na operaci a od té doby už to drží," zaklepává. „Teď chci hrát co nejvíce a jelikož jsem útočník, tak i dávat co nejvíce gólů. V přípravě mi to tam padalo, do mistrovské části jsem to zatím úplně nepřevedl, ale věřím, že to zlomím. Soustředím se nyní na tohle a žádné dlouhodobější cíle si nenastavuji," doplňuje Dušan Pinc.

Věří, že se zlepší i týmová forma. „Začátek soutěže nebyl špatný, sbírali jsme body. V poslední době nás trochu trápí to, že nedokážeme dovést do vítězného konce zápasy o jednom gólu. Obecně málo inkasujeme, což je dobře, ale nedaří se nám dát vítězný gól

a pak ani penalty. Přicházíme lacině o body," mrzí ho.

„Věřím ale, že nastartujeme šňůru a začneme bodovat. Věřím tomu, že se můžeme pohybovat v tabulce vysoko. Základ je sbírat body, jít zápas od zápasu, vyhrávat a uvidíme, na co to bude stačit," přemýšlí. Je rád také za to, že si v béčku zahraje s vypůjčovanými hráči z A týmu. „Obohacuje nás to. Můžeme se od nich něco přiučit, vidím to jako plus," uzavírá rozhovor.

CineStar

OD 17. ŘÍJNA

OD 24. ŘÍJNA

Významný partner klubu

DHL EXPRESS & FC VIKTORIA PLZEŇ

JSME TÝMOVÍ HRÁČI, S NÁMI ZVÍTĚZÍ I VAŠE PODNIKÁNÍ.
POSÍLEJTE S DHL A STAŇTE SE I VY SOUČÁSTÍ
ÚSPĚŠNÉHO TÝMU.

FC VIKTORIA PLZEŇ

Matúš Kozáčik
27. 12. 1983
Brankář
Ligové starty: 242
Za FCVP: 171
Čistá konta: 111

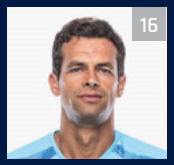

Aleš Hruška
23. 11. 1985
Brankář
Ligové starty: 265
Za FCVP: 42
Čistá konta: 72

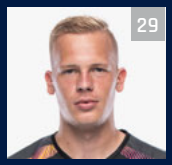

Dominik Sváček
24. 2. 1997
Brankář
Ligové starty: 1
Za FCVP: 1
Čistá konta: 0

Lukáš Hejda
9. 3. 1990
Obránce
Ligové starty: 169
Za FCVP: 132
Ligové branky: 14

Adam Hloušek
20. 12. 1988
Obránce
Ligové starty: 91
Za FCVP: 7
Ligové branky: 8

Roman Hubník
6. 6. 1984
Obránce
Ligové starty: 258
Za FCVP: 118
Ligové branky: 12

David Limberský
6. 10. 1983
Obránce
Ligové starty: 372
Za FCVP: 359
Ligové branky: 21

Radim Řezník
20. 1. 1989
Obránce
Ligové starty: 257
Za FCVP: 161
Ligové branky: 9

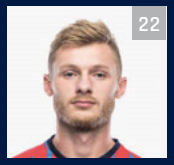

Jakub Brabec
6. 8. 1992
Obránce
Ligové starty: 111
Za FCVP: 21
Ligové branky: 7

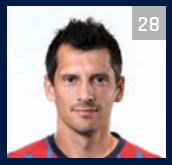

Marián Čišovský
2. 11. 1979
Obránce
Ligové starty: 64
Za FCVP: 64
Ligové branky: 12

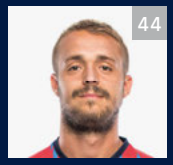

Luděk Pernica
16. 6. 1990
Obránce
Ligové starty: 214
Za FCVP: 35
Ligové branky: 12

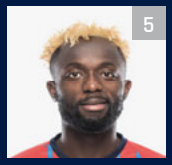

Joel Ngandu Kayamba
17. 4. 1992
Záložník
Ligové starty: 36
Za FCVP: 22
Ligové branky: 4

Roman Procházka
14. 3. 1989
Záložník
Ligové starty: 28
Za FCVP: 28
Ligové branky: 8

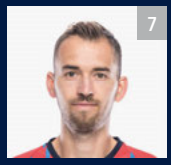

Tomáš Hořava
29. 5. 1988
Záložník
Ligové starty: 302
Za FCVP: 170
Ligové branky: 38

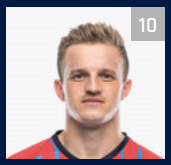

Jan Kopic
4. 6. 1990
Záložník
Ligové starty: 227
Za FCVP: 112
Ligové branky: 44

Jan Kovařík
19. 6. 1988
Záložník
Ligové starty: 259
Za FCVP: 159
Ligové branky: 32

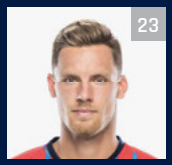

Lukáš Kalvach
19. 7. 1995
Záložník
Ligové starty: 70
Za FCVP: 11
Ligové branky: 4

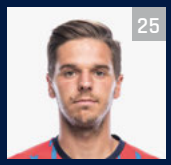

Aleš Čermák
1. 10. 1994
Záložník
Ligové starty: 113
Za FCVP: 44
Ligové branky: 17

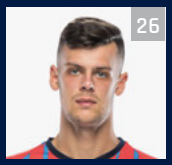

Christián Herc
30. 9. 1998
Záložník
Ligové starty: 0
Za FCVP: 0
Ligové branky: 0

Ondřej Mihálik
2. 4. 1997
Záložník
Ligové starty: 59
Za FCVP: 6
Ligové branky: 14

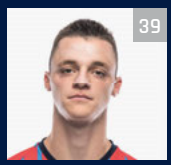

Dominik Janošek
13. 6. 1998
Záložník
Ligové starty: 45
Za FCVP: 6
Ligové branky: 2

Jean-David Beauguel
21. 3. 1992
Útočník
Ligové starty: 113
Za FCVP: 16
Ligové branky: 29

Michael Krmenčík
15. 3. 1993
Útočník
Ligové starty: 119
Za FCVP: 83
Ligové branky: 49

Tomáš Chorý
26. 1. 1995
Útočník
Ligové starty: 88
Za FCVP: 51
Ligové branky: 15

Pavel Vrba
6. 12. 1963
Hlavní trenér

Zdeněk Bečka
20. 6. 1970
Asistent trenéra

Marek Bakoš
15. 4. 1983
Asistent trenéra

Martin Ticháček
15. 9. 1981
Trenér brankářů

Miroslav Jedlička
22. 6. 1986
Vedoucí týmu

Václav Rada
24. 5. 1968
Kustod

Zdeněk Sláma
3. 9. 1948
Masér

Bc. Petr Nasler
18. 4. 1986
Fyzioterapeut

Bc. Robert Beneš
26. 4. 1978
Fyzioterapeut

Bc. Filip Vopěnka
7. 6. 1993
Fyzioterapeut

Doc. MUDr. Petr Zeman, Ph.D., MBA
1. 8. 1977
Lékař

MUDr. Jaroslav Zeman, Ph.D.
23. 12. 1966
Lékař

MUDr. Ondřej Havel
26. 5. 1987
Lékař

MUDr. Petr Váchal
9. 9. 1972
Lékař

PATRON NAŠEHO PIVA
GAMBRINUS
Gambrinus
V PLZNI OD ROKU 1869
POMŮŽEME
I TVÉMU
TÝMU
KOPEME
ZA FOTBAL
REGISTRUJ TÝM NA
KOPEMEZAFOTBAL.CZ
18+
POUZE PRO STARŠÍ 18 LET
www.napivosrozumem.cz

SOUPISKY TÝMŮ

DOMÁCÍ / FC VIKTORIA PLZEŇ

POST	JMÉNO HRÁČE	Z	MIN	N	IG	ŽK	ČK
B	Aleš Hruška	12	1080	4	12	1	0
B	Matúš Kozáčik	0	0	0	0	0	0
B	Dominik Sváček	0	0	0	0	0	0

POST	JMÉNO HRÁČE	Z	MIN	G	A	ŽK	ČK
O	Jakub Brabec	11	990	1	0	2	0
O	Marián Čišovský	0	0	0	0	0	0
O	Lukáš Hejda	8	624	0	1	1	1
O	Adam Hloušek	7	454	0	1	1	0
O	Roman Hubník	0	0	0	0	0	0
O	David Limberský	8	720	1	0	1	0
O	Luděk Pernica	10	547	1	1	0	0
O	Radim Řezník	11	909	0	2	1	0
Z	Aleš Čermák	4	347	1	4	2	0
Z	Christián Herc	0	0	0	0	0	0
Z	Tomáš Hořava	8	669	0	3	1	0
Z	Dominik Janošek	6	218	0	0	0	0
Z	Lukáš Kalvach	11	973	2	1	3	0
Z	Joel Ngandu Kayamba	8	508	1	1	1	0
Z	Jan Kopic	12	1031	5	0	2	0
Z	Jan Kovařík	8	487	2	1	0	0
Z	Ondřej Mihálik	6	262	0	0	1	0
Z	Roman Procházka	5	436	2	0	1	0
Ú	Jean-David Beauguel	3	8	0	0	0	0
Ú	Tomáš Chorý	12	251	2	0	3	0
Ú	Michael Krmenčík	12	893	5	1	3	0

HLAVNÍ TRENÉR Pavel Vrba / **ASISTENTI TRENÉRA** Zdeněk Bečka, Marek Bakoš / **TRENÉR BRANKÁŘŮ** Martin Ticháček

HOSTÉ / FC BANÍK OSTRAVA

POST	JMÉNO HRÁČE	Z	MIN	N	IG	ŽK	ČK
B	Viktor Budinský	10	832	3	11	0	0
B	Lumír Číž	0	0	0	0	0	0
B	Jan Laštůvka	3	248	1	2	0	0

POST	JMÉNO HRÁČE	Z	MIN	G	A	ŽK	ČK
O	Josef Celba	1	90	0	0	0	0
O	Jiří Fleišman	12	1080	1	2	2	0
O	Denis Granečný	5	192	0	1	0	0
O	Lukáš Pazdera	0	0	0	0	0	0
O	Jakub Pokorný	3	181	0	0	1	0
O	Václav Procházka	10	843	0	0	3	0
O	Patrizio Stronati	8	687	0	1	2	0
O	Martin Šindelář	8	546	1	0	0	0
Z	Dyjan Carlos de Azevedo	8	585	2	3	1	0
Z	Martin Fillo	11	990	2	4	3	1
Z	Daniel Holzer	7	193	0	0	0	0
Z	Robert Hrubý	8	658	1	0	1	0
Z	Adam Jánoš	10	833	0	0	2	0
Z	Milan Jirásek	7	537	2	1	1	0
Z	Filip Kaloč	1	18	0	0	0	0
Z	Milan Lalkovič	2	12	0	0	0	0
Z	Rudolf Reiter	12	991	1	2	0	0
Ú	Milan Baroš	8	266	1	0	0	0
Ú	Dame Diop	11	560	3	0	0	0
Ú	Nemanja Kuzmanovič	11	813	3	0	1	0
Ú	Tomáš Smola	12	725	3	2	3	0

HLAVNÍ TRENÉR Bohumil Páník / **ASISTENT TRENÉRA** Jan Somberg / **TRENÉR BRANKÁŘŮ** Vít Baránek

PIVNICE SLAVIA

U SALZMANNŮ 1637 NEJSTARŠÍ PLZEŇSKÁ PIVNICE

U NÁS PLZEŇ CHUTNÁ

Fotbal nás baví
Spolu jsme tým
My jsme Plzeň

TANK BAR

Continental
CAFÉ & RESTAURANT

BISTRO & CAFÉ DEPO

7g CAFFÉ

www.unasplzenchutna.cz

Hostinec U Nádraží
BLOVICE

ecoCity TAXI®
Made By Earth For Earth
777 361 361
www.ecocitytaxi.cz

carlson®
a nenacákáš

• netradičně voní
• krásně myje
• spolehlivě funguje

Kvalita má nové jméno carlson®

Výrobce: FILSON s.r.o.,, Slévačská 902, Praha 9, IČ: 47549947,
Výrobní závod: Palhanecká 302/14, CZ-747 07 Opava - Jaktař, tel.: +420 - 553 760 330, www.carlsonoil.cz

expert

VAŠE
ELEKTRO

Sukova 23 (Nákupní centrum AREA BORY) Plzeň
www.expert.cz

PŘEDSTAVUJEME SOUPEŘE: FC BANÍK OSTRAVA

Další zápas v Doosan Areně s dalším tradičním českým celkem je tady. Viktoriáni se po Spartě představí na domácí půdě s Baníkem Ostrava, klubem založeném v roce 1922. Ve své historii se tým vyznávající modrou a bílou barvu dočkal celkem čtyř titulů z nejvyšší soutěže.

Ostravané v minulé sezoně prožili zcela odlišnou podzimní a jarní část ligy. Zatímco po úvodních devatenácti kolech skončili na 3. místě s 34 body, do nadstavbové části o titul se nakonec dostali z 5. místa s odstupem pouze tří bodů od Mladé Boleslavi na 7. místě. Právě té však posléze podlehli v nadstavbové kvalifikaci o Evropskou ligu.

Do současného ročníku vstoupila Ostrava také rozporuplně. V úvodních třech kolech hned dvakrát prohrála, ale poté se naladila na vlnu dobrých výsledků a po dvanácti kolech se usadila na dosavadní 4. místo tabulky. Do Plzně mohli hráči Baníku přijet v dobré náladě – poslední dvě ligová utkání zvládli vítězně s impozantním skóre 7:0.

V minulé sezoně se spolu Baník s Viktorií potkali mnohokrát, odehráli spolu totiž hned čtyři soutěžní zápasy. Nejprve Ostravané vyřadili Západočechy po výsledku 3:2 po prodloužení ze 4. kola MOL Cupu, hned o víkendu se

proti sobě postavily oba týmy znovu v rámci 14. kola FORTUNA:LIGY – o vítězství 1:0 na Městském stadionu v Ostravě-Vítkovicích rozhodl pěknou střelou zpoza vápna Jan Kopic.

Osmadvacáté kolo přineslo další tři body Viktorii. Chachaři, jak se Baníku často přezdívá, se sice v Doosan Areně dostal do vedení, ale útočníci Tomáš Chorý s Jeanem-Davidem Beaugue-lem otočili výsledek na konečných 2:1. V nadstavbové části o titul pak červenomodří v posledním zápase sezony, kdy už měli jistotu druhého místa, remizovali 1:1.

TŘI HVĚZDY TÝMU

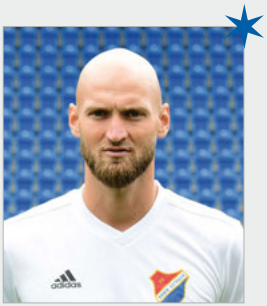

TOMÁŠ SMOLA

Letos v létě neprodloužil smlouvu v Opavě, naopak zamířil k největšímu rivalovi do Baníku Ostrava a jeho přesun kvůli tomu vyvolal velké emoce. Vytáhlému útočníkovi se ale v novém působišti celkem daří. Odchovanec Loun zatím stihl v bílomodrých barvách zaznamenat tři góly a také připsat dvě asistence – je tak jedním z nejaktivnějších hráčů Osravanů, co se týče bodových zápisů.

DAME DIOP

Senegalský univerzál může hrát na pozici záložníka i v útoku. Kromě své rodné země působil na klubové úrovni také v Rusku a Arménii, kde s Širakem vyhrál tamní titul a okusil evropské poháry. V Česku kope po Slavii a Zlínu již za třetí tým v nejvyšší soutěži. V posledních čtyřech zápasech se trefil hned třikrát při výhrách Baníku Ostrava nad Českými Budějovicemi, Příbramí a Zlínem.

MARTIN FILLO

Od žáků hrál v Plzni, se kterou vyhrál úvodní dva tituly v historii klubu, Český pohár i Český Superpohár a okusil také premiérovou účast Západočechů v základní skupině Ligy mistrů. Třiatřicetiletý fotbalista většinu kariéry odehrál jako záložník, v Baníku však po většinu času nastupuje na pozici beka. Se dvěma góly a čtyřmi asistencemi je nyní nejproduktivnějším hráčem týmu.

PARTNEŘI

OFICIÁLNÍ DODAVATELÉ

MEDIÁLNÍ PARTNEŘI

ROZPIS ZÁPASŮ – PODZIM 2019

1. KOLO (SO 13. 7.)		
JAB	BOH	2:0
OVA	LIB	1:2
PRI	TEP	1:1
PLZ	OLO	3:1
MBL	KAR	1:0
CEB	OPA	0:1
SPA	SLO	0:2
ZLN	SLA	0:1

2. KOLO (SO 20. 7.)		
LIB	PLZ	1:2
OLO	ZLN	1:0
OPA	PRI	1:0
SLO	CEB	0:2
SPA	JAB	2:0
BOH	MBL	3:0
TEP	SLA	1:5
KAR	OVA	1:2

3. KOLO (SO 27. 7.)		
OVA	TEP	0:1
PRI	BOH	3:2
ZLN	LIB	2:1
PLZ	KAR	3:2
JAB	SLO	6:0
MBL	OPA	4:1
SLA	OLO	1:0
CEB	SPA	2:2

4. KOLO (SO 3. 8.)		
OPA	OVA	0:2
SLO	ZLN	1:0
LIB	OLO	0:1
BOH	PLZ	0:0
TEP	MBL	2:0
KAR	SLA	0:0
CEB	JAB	1:1
SPA	PRI	3:0

5. KOLO (SO 10. 8.)		
ZLN	TEP	1:0
OVA	BOH	4:2
OLO	KAR	1:1
PRI	CEB	2:0
SLA	LIB	1:0
PLZ	SLO	0:2
JAB	OPA	2:1
MBL	SPA	4:3

6. KOLO (SO 17. 8.)		
CEB	SLA	0:3
OPA	ZLN	0:3
SLO	PRI	2:0
BOH	OLO	3:2
SPA	OVA	2:0
KAR	LIB	0:1
JAB	MBL	2:1
TEP	PLZ	1:1

7. KOLO (SO 24. 8.)		
OVA	SLO	3:0
OLO	TEP	2:0
ZLN	KAR	1:4
PRI	JAB	4:0
SLA	BOH	4:0
PLZ	OPA	4:0
MBL	CEB	4:2
LIB	SPA	3:1

8. KOLO (SO 31. 8.)		
BOH	LIB	2:1
SLO	MBL	1:1
PRI	PLZ	1:2
OPA	SLA	1:1
TEP	KAR	0:0
JAB	OVA	2:1
CEB	ZLN	2:0
SPA	OLO	3:3

9. KOLO (SO 14. ZÁŘÍ)		
OLO	OPA	2:0
LIB	TEP	1:1
MBL	PRI	6:0
SLA	SLO	3:0
KAR	BOH	0:0
ZLN	SPA	0:2
OVA	CEB	2:1
PLZ	JAB	3:2

10. KOLO (SO 21. ZÁŘÍ)		
BOH	ZLN	2:2
SLO	TEP	1:1
OPA	LIB	1:1
PRI	KAR	0:2
CEB	PLZ	0:3
MBL	OVA	2:0
SPA	SLA	0:3
JAB	OLO	2:2

11. KOLO (SO 28. ZÁŘÍ)			
TEP	BOH	1:0	2:0
OLO	SLO	2:2	1:1
ZLN	JAB	0:1	6:0
SLA	MBL	1:0	3:0
KAR	OPA	1:1	0:0
PLZ	SPA	1:0	0:2
LIB	CEB	4:2	2:1
OVA	PRI	3:0	3:2

12. KOLO (SO 5. ŘÍJNA)			
SLO	LIB	3:1	2:2
OPA	TEP	0:1	1:1
OVA	ZLN	4:0	1:1
PRI	OLO	0:0	0:2
SPA	KAR	4:0	0:3
MBL	PLZ	2:1	2:0
CEB	BOH	3:2	0:3
JAB	SLA	0:2	2:2

13. KOLO (SO 19. ŘÍJNA)			
LIB	JAB	19. 10.	14:30
OLO	CEB	19. 10.	16:30
ZLN	MBL	19. 10.	16:30
SLA	PRI	19. 10.	19:00
BOH	OPA	20. 10.	15:30
KAR	SLO	20. 10.	15:30
PLZ	OVA	20. 10.	15:30
TEP	SPA	20. 10.	18:00

14. KOLO (SO 26. 10.)			
JAB	TEP	25. 10.	18:00
SLO	OPA	26. 10.	14:30
OVA	OLO	26. 10.	14:30
PRI	ZLN	26. 10.	14:30
SPA	BOH	26. 10.	17:00
MBL	LIB	27. 10.	14:30
CEB	KAR	27. 10.	14:30
PLZ	SLA	27. 10.	17:00

15. KOLO (SO 2. 11.)			
BOH	SLO	1. 11.	18:00
OLO	MBL	2. 11.	14:30
SLA	OVA	2. 11.	17:00
TEP	CEB	3. 11.	14:30
KAR	JAB	3. 11.	14:30
LIB	PRI	3. 11.	14:30
OPA	SPA	3. 11.	17:00
ZLN	PLZ	4. 11.	18:00

16. KOLO (SO 9. 11.)			
OVA	KAR	8. 11.	18:00
MBL	BOH	8. 11.	18:00
ZLN	OLO	9. 11.	14:30
PRI	OPA	9. 11.	14:30
JAB	SPA	9. 11.	17:00
PLZ	LIB	10. 11.	14:30
CEB	SLO	10. 11.	14:30
SLA	TEP	10. 11.	17:00

17. KOLO (SO 23. 11.)			
SPA	CEB	-	-
SLO	JAB	-	-
OPA	MBL	-	-
BOH	PRI	-	-
TEP	OVA	-	-
KAR	PLZ	-	-
LIB	ZLN	-	-
OLO	SLA	-	-

18. KOLO (SO 30. 11.)			
PRI	SPA	-	-
ZLN	SLO	-	-
OVA	OPA	-	-
PLZ	BOH	-	-
MBL	TEP	-	-
SLA	KAR	-	-
OLO	LIB	-	-
JAB	CEB	-	-

19. KOLO (SO 7. 12.)			
KAR	OLO	-	-
LIB	SLA	-	-
TEP	ZLN	-	-
SLO	PLZ	-	-
BOH	OVA	-	-
SPA	MBL	-	-
CEB	PRI	-	-
OPA	JAB	-	-

20. KOLO (SO 14. 12.)			
LIB	KAR	-	-
OLO	BOH	-	-
SLA	CEB	-	-
ZLN	OPA	-	-
PLZ	TEP	-	-
OVA	SPA	-	-
MBL	JAB	-	-
PRI	SLO	-	-

RUSH
RUSH
RUSH

FC VIKTORIA PLZEŇ
FORTUNA:LIGA 2019/2020

PŘÍŠTÍ DOMÁCÍ UTKÁNÍ:
FC VIKTORIA PLZEŇ – SK SLAVIA PRAHA
NEDĚLE 27. ŘÍJNA, 17:00